

川崎市工業団体連合会 御中



損害保険のご案内

2021.1.25 令和3年 新春経済講演会

ともにあーる株式会社 保険工房 川崎北支社

どのような保険に加入していますか

法人を取り巻くリスクは様々...
それに対応する保険が多様化...
貴社のリスクに最適な補償内容となっていますか？

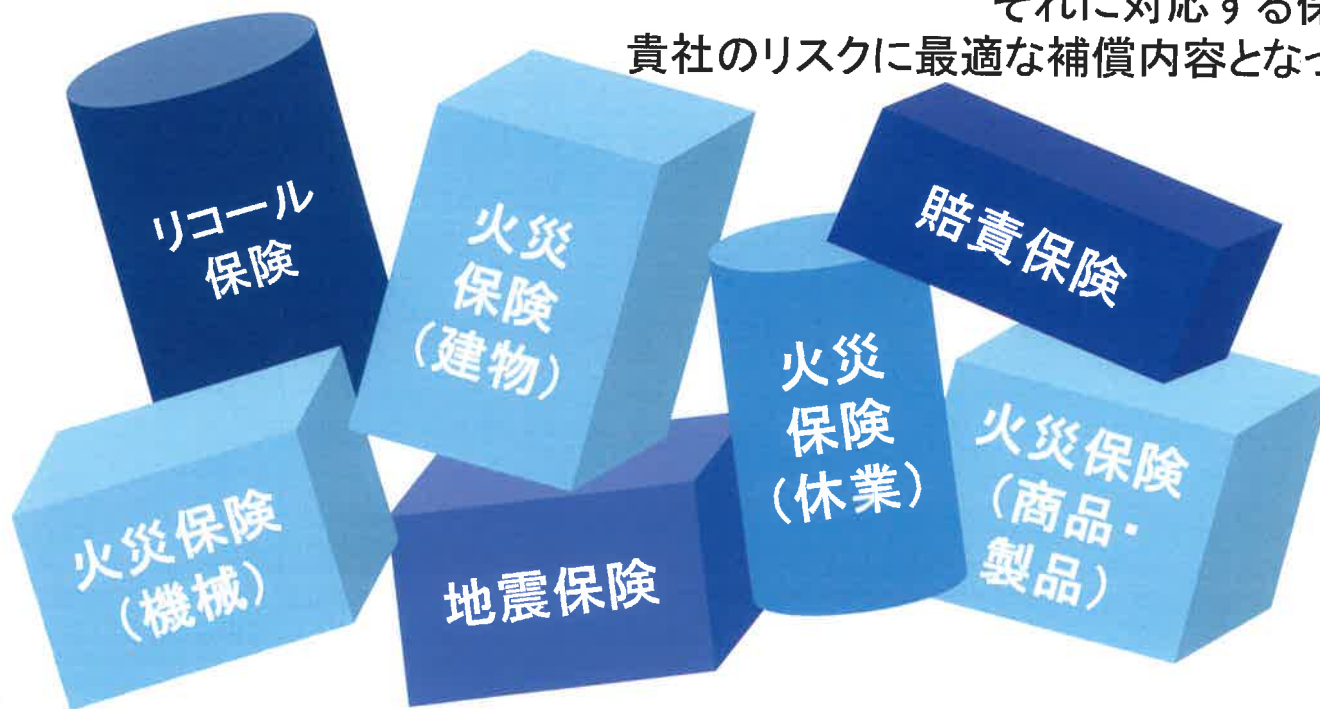

ポイント

「リスクの確認」と「保険による対策」は会社を運営する上で、とても重要です

リスクを整理し、まとめる

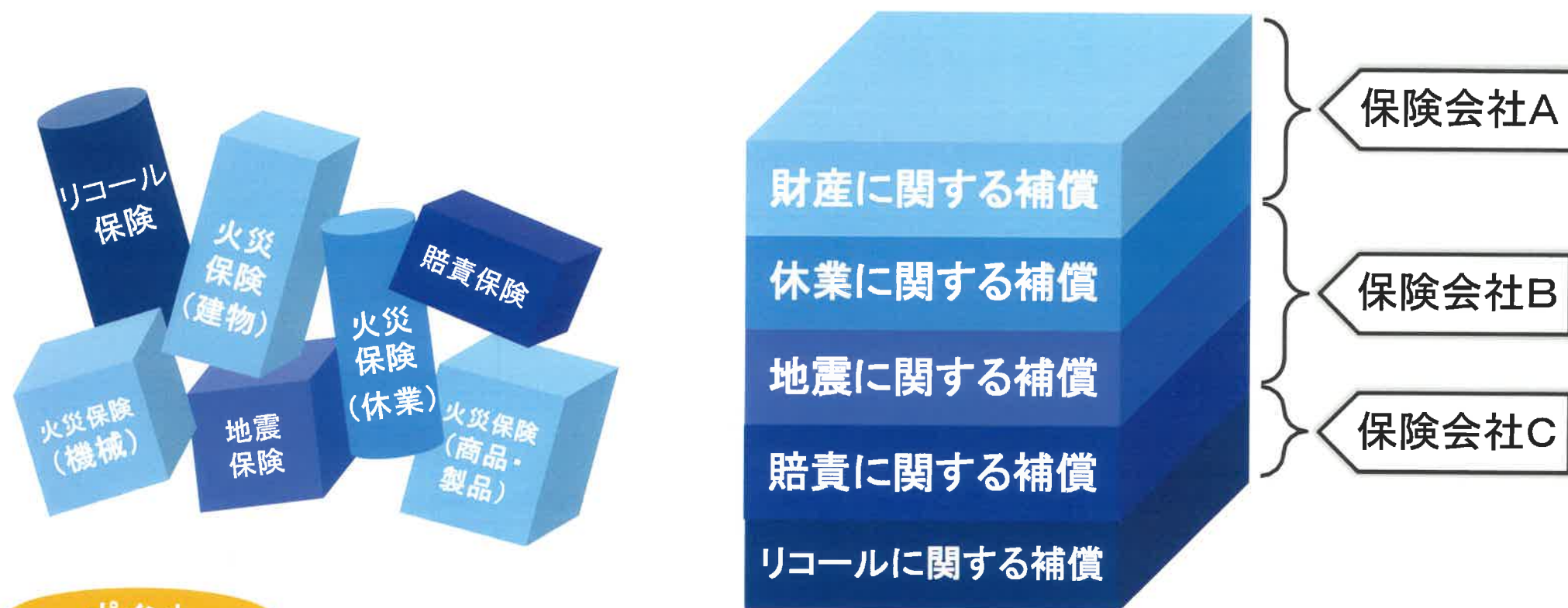

ポイント

整理されて分かりやすく、各保険会社のいい所取りをしたプランが完成します

いざ、というとき...

【被害状況】

巨大台風で罹災。

浸水により、建物の床や壁などに大きな損害が生じた。

また、大規模な災害であった為、修繕工事を行える業者がなかなか見つからず、工場生産ラインを6ヶ月停止。

前年比売上減5,000万円。

逸失利益は1,500万円に及んだ。



加入している保険の補償内容

企業A社

火災保険

補償対象

保険金額

建物 1億円

設備什器 2,000万円

商品製品 2,000万円

休業補償 1億円

企業B社

火災保険

補償対象

保険金額

建物 1億円

設備什器 2,000万円

商品製品 2,000万円

休業補償 1億円

ポイント

2社は、補償対象も同様、保険金額も同様の「火災保険」に加入しているようにみえます

実際の保険金 支払い明細

企業A社

床や壁などの
補修工事 合わせて
2,500万円

休業補償保険金 **1,500万円**

企業B社

床や壁などの
補修工事 **0円** !!

休業補償保険金 **42万円** !!

ポイント

一見、同じ「火災保険」に加入している両社でも支払い金額に「大きな差」がでました

支払い金額の「差」①

企業A社

→ 水災補償は浸水条件「無し」で加入
結果、保険金2,500万円が支払われ補修費用を賄えた

企業B社

→ 水災補償は浸水条件「有り」で加入

ポイント

水災補償の浸水条件「有り」とは

建物の保険価格の30%以上の損害、または地盤面45cm以上の浸水のみがお支払い対象

- 実際の被害は、建物の保険価格の25%の損害、地盤面から45cm以下の浸水だった
- 結果、企業B社には保険金は支払われなかった
しかし、建物の床や壁などの補修工事は必要であり費用は全額自己負担となった

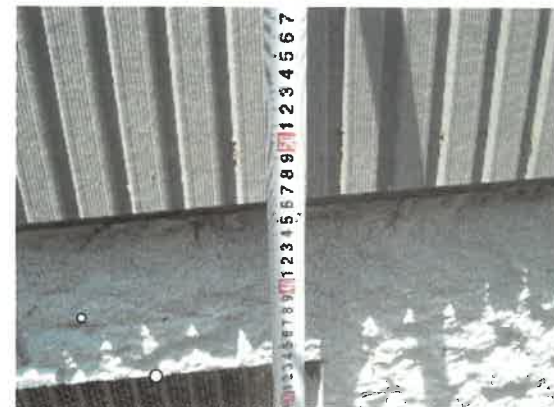

水災補償支払い方式のポイント

①水災担保の有無

ご契約内容により水災補償のないプランがございます。ご確認が必要です。

②縮小支払特約

水災補償に縮小支払特約が付いていると、損害時に支払われる保険金が減額されます。

③浸水条件の有無

浸水条件の有無により支払われる保険金額が大きく変わります。

支払い金額の「差」 ②

企業A社 →粗利益率は30%であり、補償割合30%、支払対象期間6ヶ月で加入

企業B社 →粗利益率は30%のところ、補償割合5%、支払対象期間1ヶ月で加入

ポイント

休業補償の支払い可能額

粗利益(売上高-原材料費)を基準とした補償割合と支払対象期間で設定

➔ **企業A社** 5,000万(6ヶ月) × 30%=1,500万円

➔ **企業B社** 833万(1ヶ月) × 5%=42万円

従業員の給料、取引先への支払い、
銀行への返済、事務所の賃料...



休業補償支払い方式のポイント

①補償割合

粗利益率を基準に補償割合を設定する必要があります。保険料とのバランスが大切ですが、下げ過ぎると復旧までに必要な金額が受け取れません。

②支払対象期間

支払対象期間は1ヶ月～12ヶ月で設定可能です。大規模な災害では、早期復旧しないケースもある為、十分な検討が必要です。

リスクの点検シート

重要
ポイント

貴社の「リスクの確認」と「保険による対策状況」を整理し、
保険加入状況を確認してみましょう

リスクの点検シート <input checked="" type="checkbox"/>		貴社名		
リスク	具体的なリスク	はい	いいえ	わからない
財産の リスク	■自社の工場・事務所が補償となる保険へ加入していますか	<input type="checkbox"/>	<input type="checkbox"/>	<input type="checkbox"/>
	「はい」と回答いただいた方のみお答えください。保険金額はいくらですか？		万円	<input type="checkbox"/>
	■設備什器・商品製品が補償となる保険へ加入していますか	<input type="checkbox"/>	<input type="checkbox"/>	<input type="checkbox"/>
	「はい」と回答いただいた方のみお答えください。保険金額はいくらですか？		万円	<input type="checkbox"/>
	■風災による損害が補償となる保険へ加入していますか？	<input type="checkbox"/>	<input type="checkbox"/>	<input type="checkbox"/>
	■給排水管設備の事故による損害が補償となる保険へ加入していますか？	<input type="checkbox"/>	<input type="checkbox"/>	<input type="checkbox"/>
	■水災による損害が補償となる保険へ加入していますか？	<input type="checkbox"/>	<input type="checkbox"/>	<input type="checkbox"/>
	「はい」と回答いただいた方のみお答えください。浸水条件は無しとなっていますか？	<input type="checkbox"/>	<input type="checkbox"/>	<input type="checkbox"/>
「はい」と回答いただいた方のみお答えください。完全実損型となっていますか？	<input type="checkbox"/>	<input type="checkbox"/>	<input type="checkbox"/>	
休業の リスク	■休業した場合補償となる保険へ加入していますか	<input type="checkbox"/>	<input type="checkbox"/>	<input type="checkbox"/>
	「はい」と回答いただいた方のみお答えください。保険金額はいくらですか？		万円	<input type="checkbox"/>
	「はい」と回答いただいた方のみお答えください。支払対象期間は何か月ですか？		か月	<input type="checkbox"/>
	「はい」と回答いただいた方のみお答えください。補償割合は何%ですか？		%	<input type="checkbox"/>
地震の リスク	■地震保険へ加入していますか	<input type="checkbox"/>	<input type="checkbox"/>	<input type="checkbox"/>
	「はい」と回答いただいた方のみお答えください。保険金額はいくらですか？		万円	<input type="checkbox"/>
	「はい」と回答いただいた方のみお答えください。地震火災上乗せ特約は付帯されていますか？	<input type="checkbox"/>	<input type="checkbox"/>	<input type="checkbox"/>
	■業務活動中の事故の補償となる保険へ加入していますか？	<input type="checkbox"/>	<input type="checkbox"/>	<input type="checkbox"/>

リスクのチェックシート☑の結果から

貴社にあった必要な補償

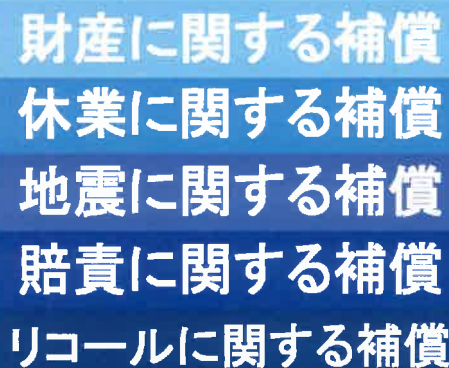

財産に関する補償
休業に関する補償
地震に関する補償
賠償に関する補償
リコールに関する補償

- ☑ 適正な補償内容の見直し
- ☑ 必要な補償を整理
→モレ(不足)やダブリ(重複)を防止

- ◆年に1度程度、会員様から補償内容をチェックシートにてご報告いただく
- ◆適正な内容となっているか弊社にてチェック
- ◆不備箇所をフィードバックし、毎年適正な補償内容にアップデートしていく

重要
ポイント

弊社にてレポートを作成し、
会員様に補償内容をフィードバックすることができます

今後のイメージ

本日 1/25

新春経済講演会にて、保険の正しい入り方をご説明の上、チェックシートを配布いたします。
本日ご欠席の方、オンライン参加の方へは、ご希望に応じてメールや郵送にて配布いたします。

▶ 3月末日まで

会員の皆さまからチェックシートの回収をさせていただきます。

▶ 4月末日まで

チェックシートの集計結果から、
工団連様に「見直しのポイント」についてフィードバックいたします。

▶ 5月以降

ご希望される会員様に見直しのアドバイスをさせていただきます。

リスクの点検シート

貴社名

--

リスク	具体的なリスク	はい	いいえ	わからない
財産の リスク	■自社の工場・事務所が補償となる保険へ加入していますか 「はい」とご回答いただいた方のみお答えください。保険金額はいくらですか	<input type="checkbox"/>	<input type="checkbox"/>	<input type="checkbox"/>
	万円			<input type="checkbox"/>
	■設備什器・商品製品が補償となる保険へ加入していますか 「はい」とご回答いただいた方のみお答えください。保険金額はいくらですか	<input type="checkbox"/>	<input type="checkbox"/>	<input type="checkbox"/>
	万円			<input type="checkbox"/>
	■風災による損害が補償となる保険へ加入していますか	<input type="checkbox"/>	<input type="checkbox"/>	<input type="checkbox"/>
	■給排水管設備の事故による損害が補償となる保険へ加入していますか	<input type="checkbox"/>	<input type="checkbox"/>	<input type="checkbox"/>
	■水災による損害が補償となる保険へ加入していますか 「はい」とご回答いただいた方のみお答えください	<input type="checkbox"/>	<input type="checkbox"/>	<input type="checkbox"/>
	浸水条件は「有り」となっていますか	<input type="checkbox"/>	<input type="checkbox"/>	<input type="checkbox"/>
	完全実損型となっていますか	<input type="checkbox"/>	<input type="checkbox"/>	<input type="checkbox"/>
休業の リスク	■休業した場合補償となる保険へ加入していますか 「はい」とご回答いただいた方のみお答えください	<input type="checkbox"/>	<input type="checkbox"/>	<input type="checkbox"/>
	保険金額はいくらですか		万円	<input type="checkbox"/>
	支払対象期間は何か月ですか		か月	<input type="checkbox"/>
	補償割合は何%ですか		%	<input type="checkbox"/>
地震の リスク	■地震保険へ加入していますか 「はい」とご回答いただいた方のみお答えください	<input type="checkbox"/>	<input type="checkbox"/>	<input type="checkbox"/>
	保険金額はいくらですか		万円	<input type="checkbox"/>
	地震火災上乘せ特約は付帯されていますか	<input type="checkbox"/>	<input type="checkbox"/>	<input type="checkbox"/>
賠償の リスク	■業務活動中の事故の補償となる保険へ加入していますか	<input type="checkbox"/>	<input type="checkbox"/>	<input type="checkbox"/>
	■生産物・完成作業の事故の補償となる保険へ加入していますか	<input type="checkbox"/>	<input type="checkbox"/>	<input type="checkbox"/>
	■管理下財物の事故の補償となる保険へ加入していますか	<input type="checkbox"/>	<input type="checkbox"/>	<input type="checkbox"/>
	■借用不動産の事故の補償となる保険へ加入していますか	<input type="checkbox"/>	<input type="checkbox"/>	<input type="checkbox"/>
	■個人情報漏洩の事故の補償となる保険へ加入していますか	<input type="checkbox"/>	<input type="checkbox"/>	<input type="checkbox"/>
	■リース・レンタル財物の事故の補償となる保険へ加入していますか	<input type="checkbox"/>	<input type="checkbox"/>	<input type="checkbox"/>
	■免責金額はいくらですか		万円	<input type="checkbox"/>
リコールの リスク	■リコール事故の補償となる保険へ加入していますか 「はい」とご回答いただいた方のみお答えください	<input type="checkbox"/>	<input type="checkbox"/>	<input type="checkbox"/>
	保険金額はいくらですか		万円	<input type="checkbox"/>
	免責金額はいくらですか		万円	<input type="checkbox"/>